

# GeometriX Cabinet de géomètres

Baron Jonathan & MARSAULT Sandra - Ingénieurs Géomètres ESGT  
 Tél : 40.54.47.47 - Mail : geometrix.tahiti@gmail.com - Facebook : GEOMETRIX Tahiti  
 Bornages, Etudes foncières, Topographie, Scanner 3D, Projets d'aménagement, Loi Carrez,...

Ile de PAPEETE  
 Commune de PAPEETE

Référence cadastrales : HB\_54

## Bâtiment Kai Hotu Rau

Vue en plan R+1

P02

DOSSIER N°  
117-20-01a

CHARGE D'ETUDES  
Jonathan

ECHELLE  
1 : 100

SYSTEME DE COORDONNEES  
 Planimétrie : Système de référence Arbitraire  
 Projection Arbitraire  
 Altimétrie : Arbitraire

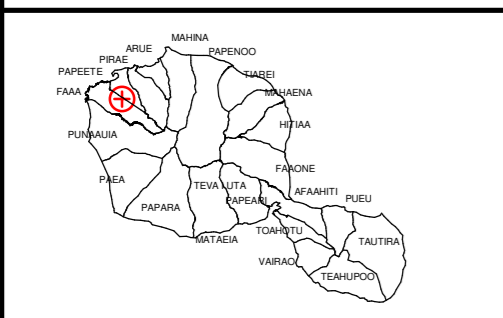

VISA DU GEOMETRE EXPERT :

INDICE	NATURE DE LA MODIFICATION	VISA	DATE
01a	Edition de la vue en plan	JB	30/09/20

**Légende**

**Bâtiment**

- Bâtiment dur
- Bâtiment léger
- Toiture / Abri

**Ouvrages**

- Mur
- Escalier
- Entrées diverses
- Bord béton
- Dalle en béton
- Poteau en béton

**Annotation**

- Hauteur Sous Plafond
- Altitude zéro arbitraire
- Altitude
- Coupe

**Menuiserie**

- Fenêtre  
Allège : xx.x mm  
Largeur mm x Hauteur mm
- Porte  
Seuil : xx.x mm  
Largeur mm x Hauteur mm

**Végétation**

- Arbre
- TN

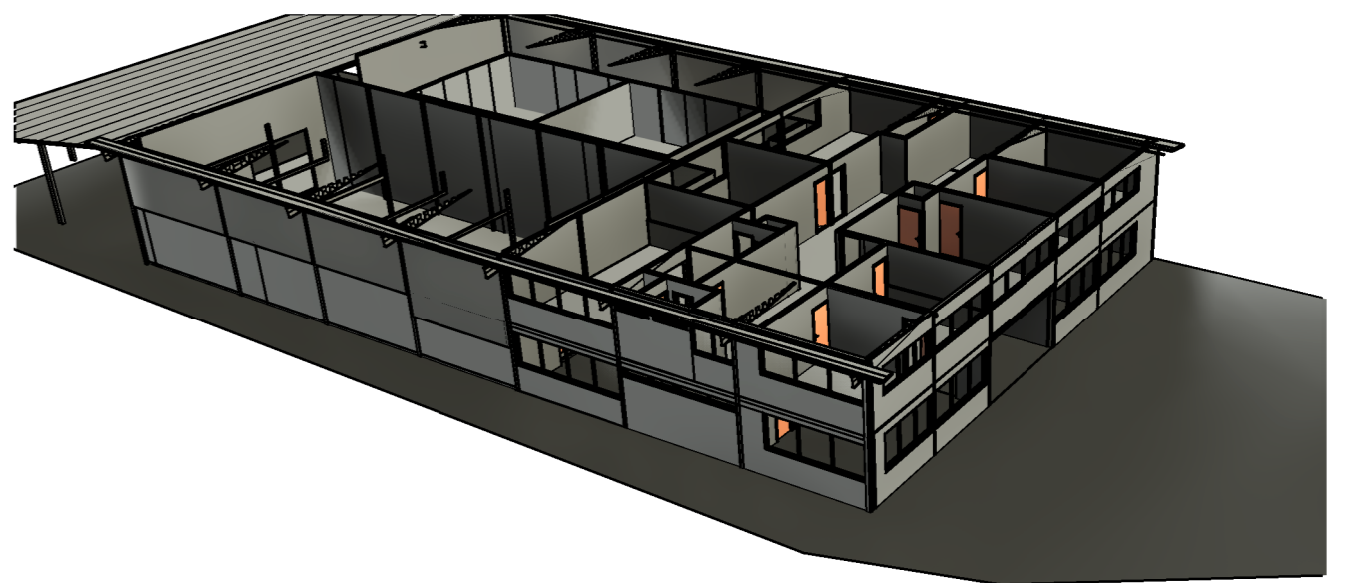
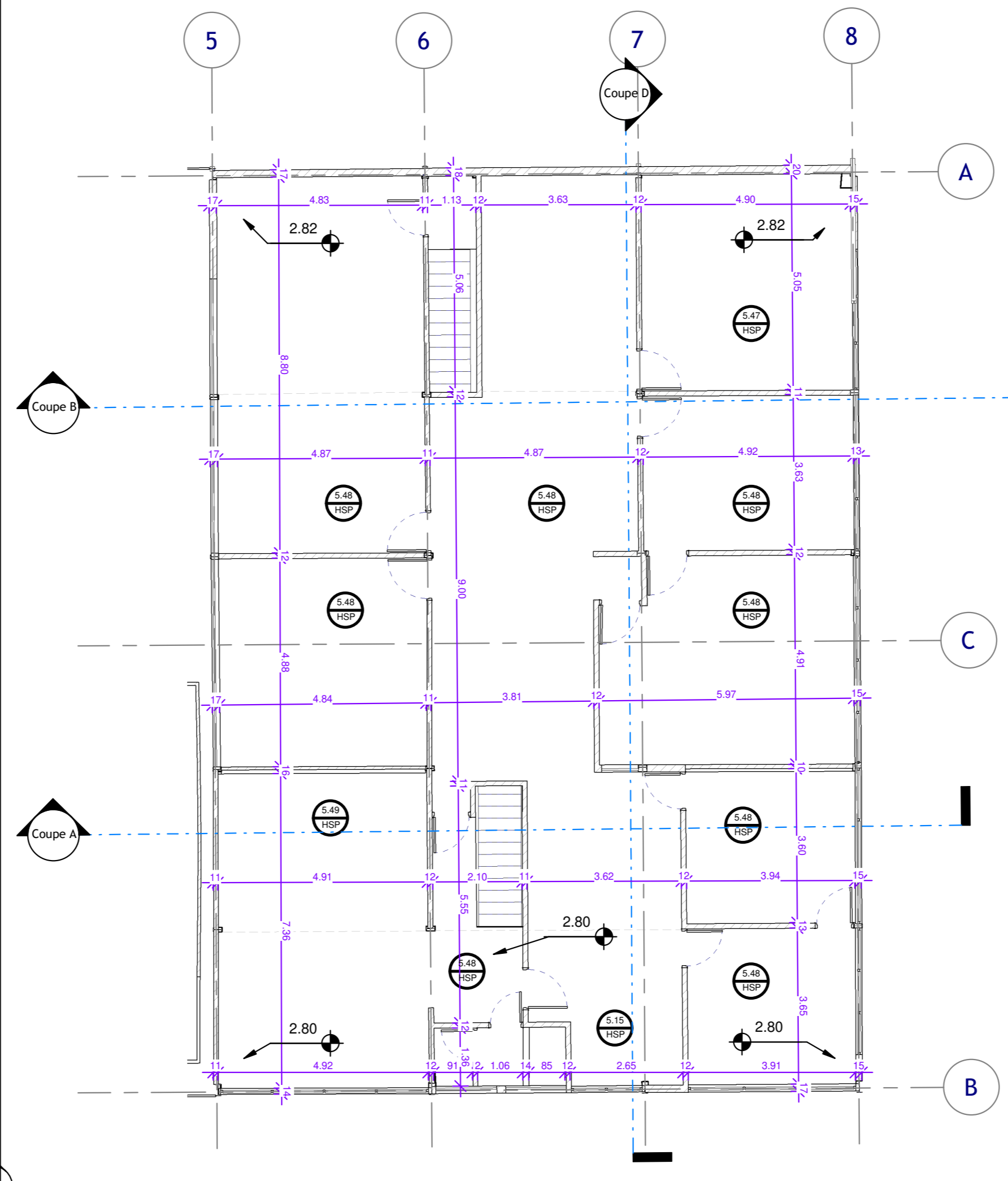

Sud